



**SI TRABAJAS EN LA RECOLECCIÓN
DE LA FRESA Y FRUTOS ROJOS,
ESTA INFORMACIÓN TE PUEDE INTERESAR**



MINISTERIO
DE IGUALDAD

Instituto de las
MUJERES

con la colaboración de:

 Junta
de Andalucía

JORNADA

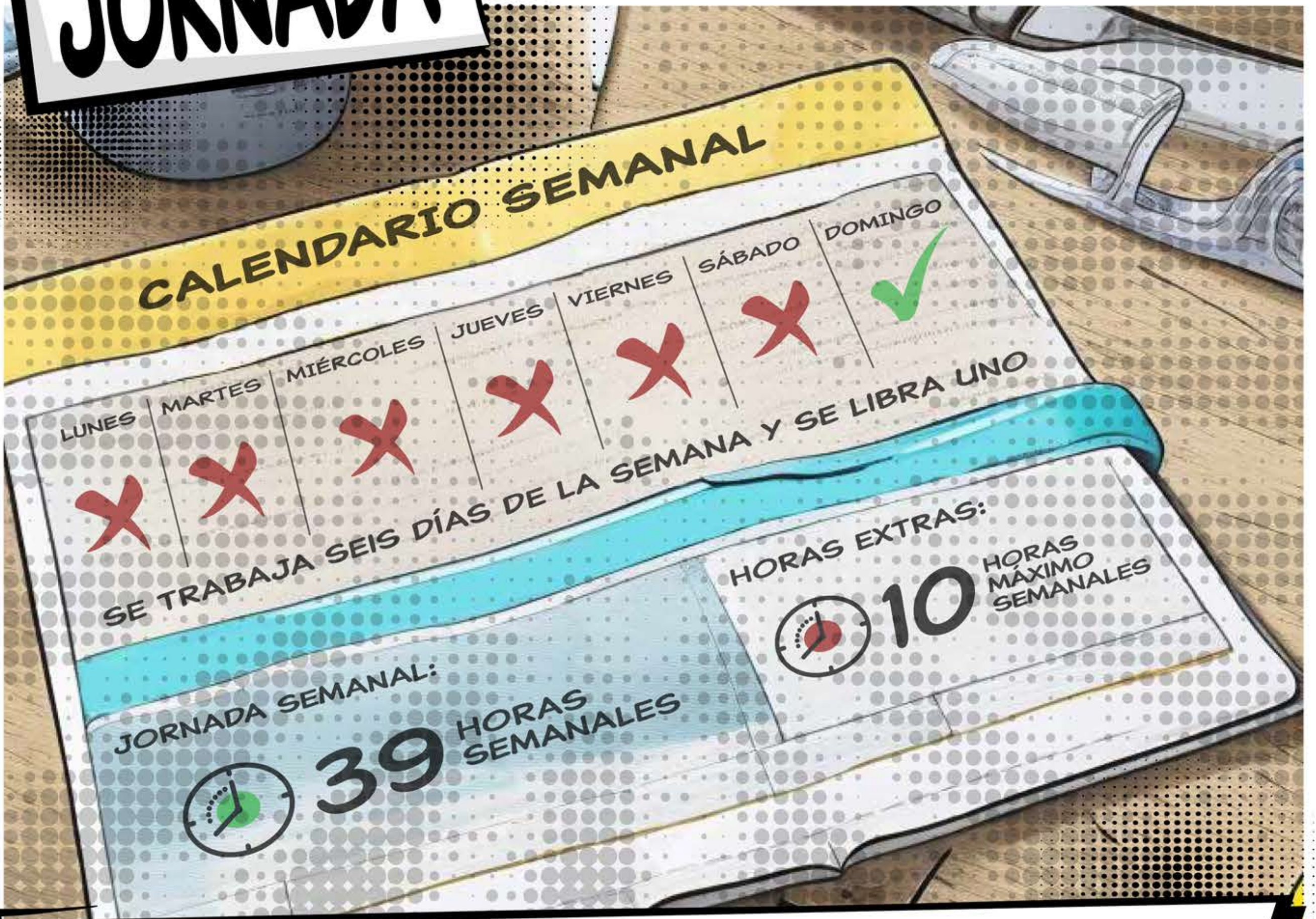

A LA SEMANA PUEDES TRABAJAR UN MÁXIMO DE 39 HORAS. PODRÁS HACER UN MÁXIMO DE 10 HORAS EXTRAS A LA SEMANA. NUNCA SE PUEDE SOBREPASAR LA JORNADA DE 9 HORAS AL DÍA.



TE PUEDEN AYUDAR EN:



INSTITUTO ANDALUZ DE LA MUJER **900 200 999**

24 HORAS

DESCANSO SEMANAL



LOS DÍAS DE DESCANSO SEMANAL (UNO O DOS) PUEDEN SER CUALQUIERA DE LA SEMANA Y PUEDE QUE TENGAS QUE TRABAJAR EN DOMINGO.

TE PUEDEN AYUDAR EN:



INSTITUTO ANDALUZ DE LA MUJER **900 200 999**

24 HORAS

DESCANANDO DURANTE LA JORNADA INTENSIVA

CALENDARIO MENSUAL

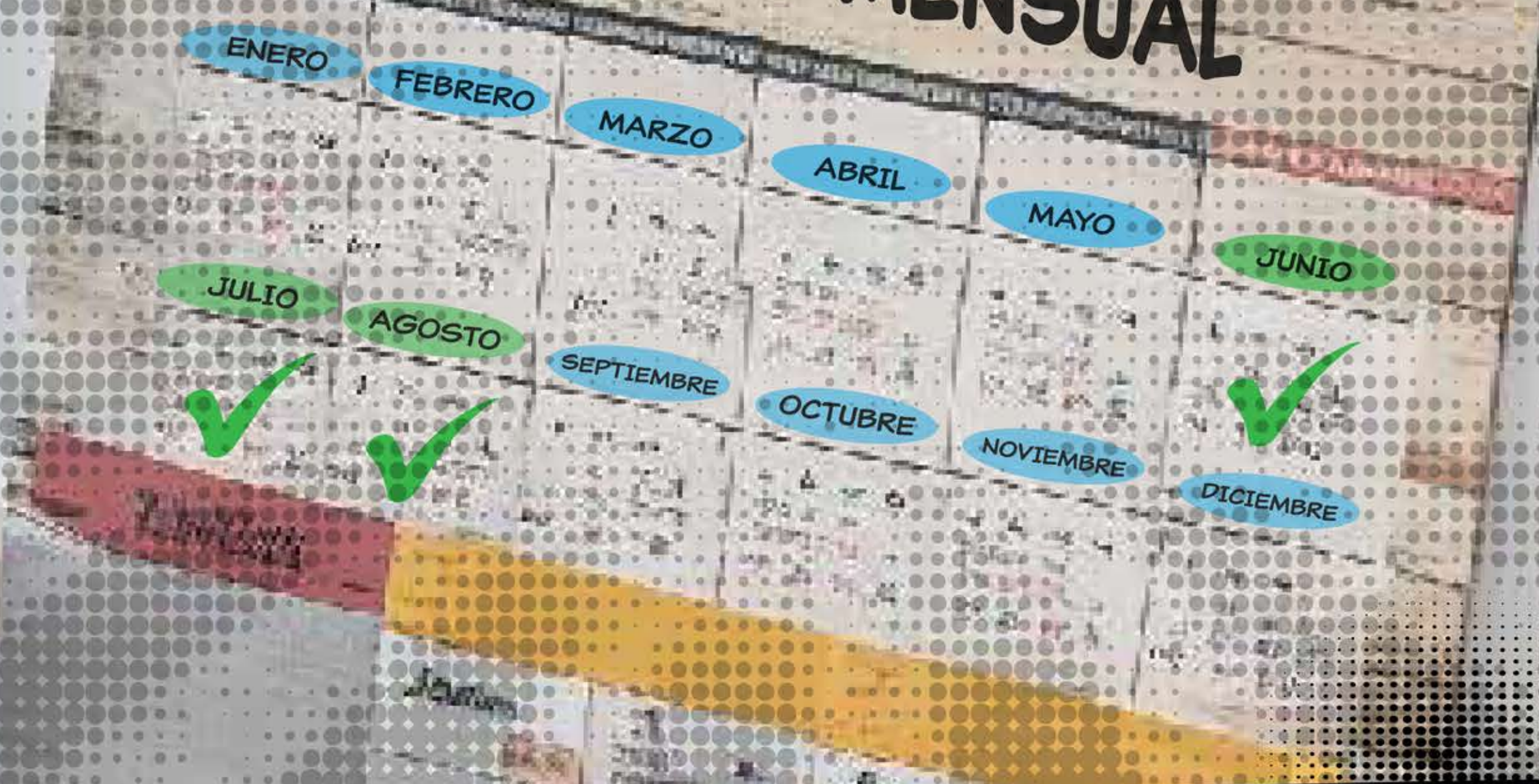

**DEL 1 DE JULIO AL 31 DE AGOSTO:
TIENES DERECHO A 15 MINUTOS DE
DESCANSO.**

TE PUEDEN AYUDAR EN:



INSTITUTO ANDALUZ DE LA MUJER **900 200 999**

24 HORAS



DESTAJO



DEBES RECIBIR TU PAGO POR HORAS DE JORNADA TRABAJADAS NO POR CANTIDAD DE FRUTA RECOGIDA.

39
HORAS SEMANALES



TE PUEDEN AYUDAR EN:



INSTITUTO ANDALUZ DE LA MUJER **900 200 999**

24 HORAS



TEMPORERA, SI VIVES EN UN ASENTAMIENTO...



SI VIVES DE FORMA HABITUAL EN HUELVA (DURANTE 6 MESES O MÁS CADA AÑO) TIENES DERECHO A EMPADRONARTE EN EL MUNICIPIO DONDE VIVES, INDEPENDIEMENTE DE TU NACIONALIDAD Y DE SI CUENTAS O NO CON PERMISO DE RESIDENCIA. INCLUSO SI ESTÁS VIVIENDO EN UN ASENTAMIENTO.

TE PUEDES EMPADRONAR EN EL AYUNTAMIENTO DEL PUEBLO EN EL QUE VIVES.

PIDE COPIA EN EL AYUNTAMIENTO DEL REGISTRO DE ENTRADA DE LA SOLICITUD DE EMPADRONAMIENTO.

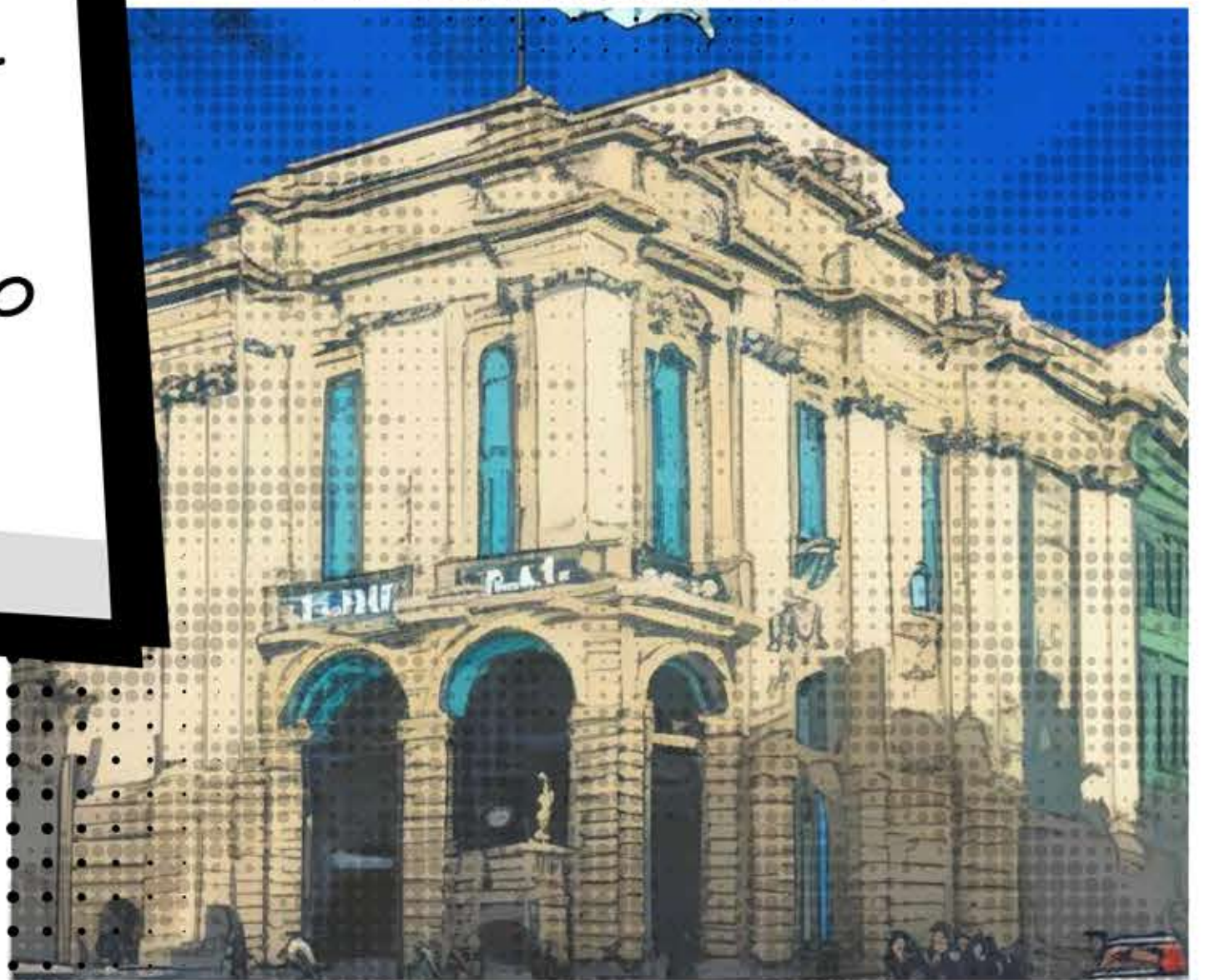

BUSCA AYUDA Y ACOMPAÑAMIENTO GRATUITO EN ALGUNA ENTIDAD CERCANA.

SI NADA DE ESTO FUNCIONA PUEDES ACUDIR AL DEFENSOR DEL PUEBLO ANDALÚZ



954 21 21 21

citaprevia@defensordelpuebloandaluz.es





MINISTERIO
DE IGUALDAD

Instituto de las
MUJERES

con la colaboración de:

 **Junta
de Andalucía**